



Jegerprøven

Bokmål

Eksamensskjema 2 – 2010. Konfidensielt

Nedenfor er det 50 spørsmål som skal besvares. Alle oppgavene er samlet på dette doble A4-arket, og svarene skal leveres på særskilt svarsjema. **Svarsjemaet må ikke brettes.**

Det er gitt tre svaralternativ – a, b og c – for hver oppgave, og du svarer ved å krysse av i den hvite rubrikken til høyre for svaralternativet på svarsjemaet.

NB! Bruk blå eller svart penn når du svarer.

Dersom du har krysset av feil, skraverer du krysset (se forklaring på svarsjemaet) og setter et nytt kryss i den riktige rubrikken.

Det kreves riktig svar på minst 40 av de 50 oppgavene for å få godkjent prøven.

Jaktsituasjoner



1. Er det lovlig for denne jegeren å skyte haren?

- a. Ja.
- b. Ja, men da må motoren være i gang.
- c. Nei.

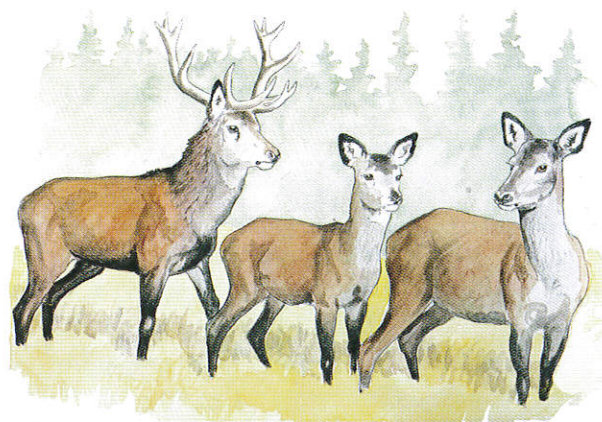

3. Du er på hjortejakt og har fellingstillatelse både på bukk, hind/kolle og kalv. Alle tre står slik til at de kan felles i forhold til human jakt. I hvilken rekkefølge bør du skyte dyrene?

- a. Hind/kolle, kalv og bukk.
- b. Kalv, bukk og hind/kolle.
- c. Hind/kolle, bukk og kalv.



2. Du er på rypejakt, hunden tar stand og kullet letter. Kan du skyte i denne situasjonen?

- a. Ja, dersom du velger deg ut en fugl i utkanten av flokken.
- b. Nei.
- c. Ja.

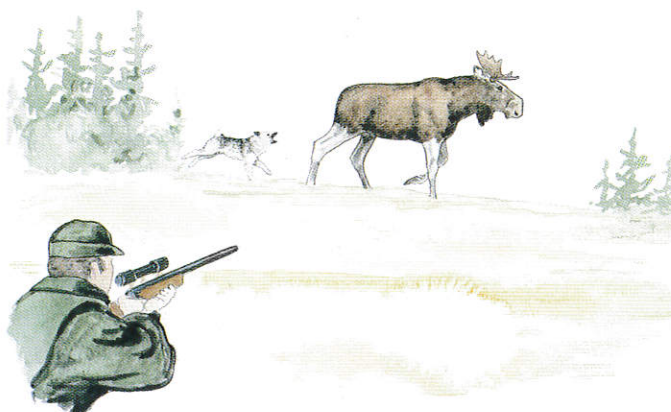

4. Du sitter på elgpost da det kommer en ganglos. Du har fellingstillatelse på en elgokse. Kan du skyte i denne jaktsituasjonen?

- a. Ja, prosjektilet vil ikke passere gjennom en voksen elgokse.
- b. Nei, det er ikke sikker bakgrunn.
- c. Ja, men kun dersom hunden kommer forbi elgen.

Artskunnskap

Hvilke arter er avbildet?

Tegningen viser draktfargen om høsten under jaktperioden.

L = total lengden av dyret.

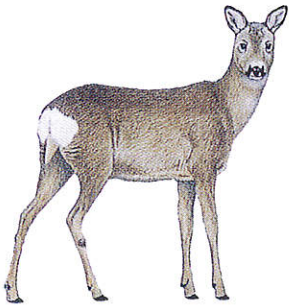

5.

- a. Villrein
- b. Rådyr
- c. Hjort



10.

- L. ca. 41 cm
- a. Røy
 - b. Fjellrype
 - c. Orrhøne

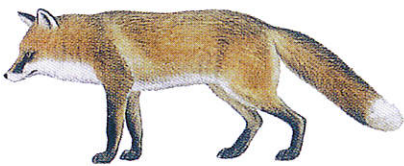

6.

- L. ca. 110 cm
- a. Fjellrev
 - b. Rødrev
 - c. Mårhund



11.

- L. ca. 58 cm
- a. Krikkand
 - b. Snadderand
 - c. Stokkand



7.

- L. ca. 40 cm
- a. Lirype
 - b. Orrhøne
 - c. Røy

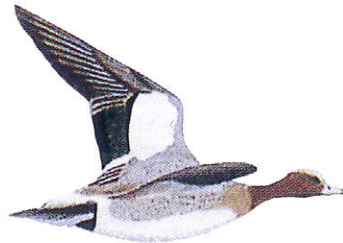

12.

- L. ca. 46 cm
- a. Brunnakke
 - b. Kvinand
 - c. Stokkand



8.

- L. ca. 25 cm
- a. Rugde
 - b. Nøtteskrike
 - c. Enkeltbekkasin



13.

- L. ca. 40 cm
- a. Svartbak
 - b. Fiskemåke
 - c. Sildmåke



9.

- L. ca. 95 cm
- a. Grågås
 - b. Kanadagås
 - c. Stripegås



14.

- L. ca. 45 cm
- a. Skjære
 - b. Nøtteskrike
 - c. Orrhane

Viltloven og andre aktuelle lover.

15. **Må en grunneier som bare jakter på egen eiendom betale jegeravgift?**
- Ja, men bare hvis han jakter elg.
 - Ja.
 - Nei.
16. **Kan en grunneier bestemme at jakt med fuglehund på hans eiendom skal starte 1. oktober, selv om forskriften sier at rypejakta starter 10. september?**
- Nei.
 - Ja.
 - Ja, men det må godkjennes av kommunen.
17. **Hva er aldersgrensen for å drive selvstendig storviltjakt?**
- 18 år
 - 16 år
 - 20 år
18. **Kan en som har betalt jegeravgift uten videre jakte innenfor fastsatte jakttider?**
- Nei, dersom en selv ikke har jaktrett må tillatelse innhentes fra rettighetshaver og skyteprøven avlegges for jakt på storvilt.
 - Ja.
 - Ja, men bare jakt på småvilt.
19. **Må jakttiden for en viltart være den samme over hele landet?**
- Ja.
 - Ja, men bare på rovdyr.
 - Nei.
20. **Du kommer kjørende langs en privat vei idet du får se en elg som halter etter påkjørsel. Datoen er 15. februar. Hva gjør du?**
- Varsler kommune eller politiet umiddelbart slik at de kan sørge for avlivning dersom elgen ikke kan bli frisk.
 - Kjører videre for ikke å uroe elgen.
 - Ringer til en jaktkamerat som bor i nærheten slik at han kan komme og avlive elgen.
21. **Er det tillatt å stå på offentlig vei å skyte på vilt?**
- Ja.
 - Nei.
 - Ja, men bare hvis det ikke kommer bil.
22. **Hvilke dager er det ikke tillatt å jakte?**
- Fra og med 24.12. til og med 31.12.
 - Fra og med 24.12. til og med 31.12. og hele påsken.
 - Fra og med 24.12. til og med 31.12. og langfredag, påskeaften og første påskedag.
23. **Du har tillatelse til å jakte ender ved og på en innsjø. Kan du da bruke båt med påhengsmotor under jakta?**
- Nei.
 - Ja.
 - Ja, men motorstørrelsen må være under 2 hk.

24. **Finnes det noe i våre lover som stiller krav til jegeren om at jakten skal utøves så forsvarlig og humant som mulig?**
- Ja, naturmangfoldsloven, viltloven og dyrevelferdloven har bestemmelser om det.
 - Ja, i grunnloven.
 - Nei, det er en uskreven lov jegere imellom.
25. **Er det lov å bruke gift ved avlivning av viltet?**
- Nei.
 - Ja.
 - Ja, men bare ved avlivning av kråke og rev.

Våpen og ammunisjon.

26. **Hvilke storviltarter kan lovlig felles med hagle?**
- Rådyr, gaupe, villsvin og jerv.
 - Rådyr og ulv.
 - Rådyr og hjort.
27. **For hvilke arter kreves det ekspanderende prosjektil når jakten utøves med rifle?**
- Elg, hjort og villrein.
 - Alle storviltartene og bever.
 - Elg, hjort, villrein, gaupe og rådyr.
28. **I et dobbeltløpet haglgevær har de to løpene ofte forskjellig trangboring. Hva betyr det?**
- At en må bruke patroner med ulik lengde i de to løpene.
 - At løpene sprer haglene ulikt.
 - At løpene har ulikt kaliber.
29. **Er det tillatt å oppbevare haglpatroner i en ubebodd hytte?**
- Ja.
 - Nei.
 - Ja, men de må være forsvarlig nedlåst.
30. **Er det tillatt å bruke luftgevær til jakt?**
- Ja, men kun på de minste artene.
 - Nei.
 - Ja, men bare dersom du jakter på egen eiendom.
31. **Må de fem skuddene mot dyrefigur i skyteprøven for storviltjegere avlegges med jaktammunisjon?**
- Nei, det er ikke nødvendig.
 - Bare dersom rifla benyttes til jakt på villrein, elg eller hjort.
 - Ja.
32. **Er det tillatt å bruke både hagle og rifle til rådyrjakt?**
- Ja, men under den tidlige bukkejakta er det bare tillatt å benytte rifle.
 - Nei, bare rifle er tillatt.
 - Nei, bare hagle er tillatt.
33. **Stilles det krav om haglstørrelse ved bruk av hagle til jakt?**
- Ja.
 - Nei, det er opp til den enkelte jeger å vurdere behov for haglstørrelse ut fra hvilke viltarter vedkommende skal jakte på.
 - Ja, men kun for enkelte arter.

34. Er det tillatt å bruke slugs/fyllingskule til jakt i Norge?

- a. Nei.
- b. Ja.
- c. Ja, men kun til jakt på villsvin og rådyr.

35. Er ei ladd og sikret hagle farlig?

- a. Nei.
- b. Nei, bare hvis den står støttet til en bil.
- c. Ja, alltid.

Human, sikker og forsvarlig jakt, felling og fangst.

36. Hva skal en god jeger alltid etterstrebe?

- a. Skaffe seg muligheter til å skyte så mye vilt som mulig.
- b. Kunne fremvise så mange trofeer som mulig.
- c. Forberede sine kunnskaper om viltartene og jakt generelt.

37. Du skal forsere et høyt gjerde. Hva gjør du med våpenet?

- a. Tar ut ammunisjon av kammeret.
- b. Sikrer våpenet, men er klar til å skyte hvis det kommer vilt.
- c. Bruker våpenet som stokk for å komme over.

38. Hvilket av disse kravene må en stille til fangstfeller som skal avlive dyr?

- a. At dyret blir drept momentant.
- b. At dyret dør senest etter 5 – 10 minutter.
- c. At dyret blir slått i svime.

39. Hva er regnet som jaktetisk forsvarlig maksimalt skuddhold når man bruker en vanlig hagle til småviltjakt?

- a. 30 meter
- b. 40 meter
- c. 45 meter

40. Bør en jeger trene ofte med våpenet sitt?

- a. Nei, det er nok å prøveskyte årlig slik at man vet våpenet er innskutt.
- b. Nei, trening medfører økt skadeskyting fordi det blir flere dårlige treff, men færre rene bomskudd.
- c. Ja, det er meget viktig for å bedre sine ferdigheter og lære å kjenne sine begrensninger.

41. Er det tillatt å fange hare i snare?

- a. Nei.
- b. Ja, men bare om vinteren.
- c. Ja, men bare i utvalgte kommuner.

42. Må man ha avtale om tilgang til godkjent ettersøkshund når man jakter rådyr?

- a. Ja.
- b. Nei, man må kun ha avtale med godkjent ettersøkshund under jakt på elg og hjort.
- c. Ja, men ikke hvis du jakter på egen eiendom.

43. Du er på rådyrjakt og har nettopp vært i kontakt med et dyr. Plutselig får du øye på noe rødbrunt gjennom kvistene som du tror er rådyret. Er det forsvarlig å skyte?

- a. Nei.
- b. Ja.
- c. Ja, om du jakter med hagle.

44. Hvilken skuddvinkel er mest forsvarlig mot hjortevilt?

- a. Motskudd på skrå.
- b. Rett forfra.
- c. Rene sideskudd.

Jakthunder.

45. Du har med deg en stående fuglehund på fjellet utenfor den ordinære båndvangsperioden. Kan du slippe hunden for å la den trene på å finne ryper?

- a. Ja.
- b. Nei.
- c. Kun dersom du har tillatelse fra grunneier/bruksrettshaver.

46. Hva er en viktig grunn for ikke å la en drivende hund fortsette jakten når et hjortevilt er skadeskutt?

- a. Hunden forhindrer at dyret går i sårleie og vanskeliggjør da et ettersøk.
- b. Hunden kan ikke følge det skadde dyret ettersom det stikker seg bort og ikke avgir lukt.
- c. Hunden bytter så godt som alltid til et annet dyr og kan derfor ikke brukes til sporhund lengre.

47. Under jakt på hvilke arter egner det seg å bruke ledhund (bandhund)?

- a. Rype og storfugl.
- b. Rev og mår.
- c. Elg og hjort.

Behandling av felt vilt

48. Vominnhold som kommer ut i buk- eller brysthulen under slaktning av hjortevilt

- a. Må tas bort snarest.
- b. Gjør ingen skade.
- c. Kan fjernes noen timer senere før modning.

49. Hva bør en gjøre med haren straks etter at den er skutt?

- a. Legge den hel i en plastpose.
- b. Åpne buken og fjerne innvollene.
- c. Flå av skinnen og legge den i en plastpose.

50. Ryper som vi skyter første jaktuka må vi oppbevare ved jakthytta til vi drar hjem. Da bør de:

- a. Henges opp på en fluesikker og luftig plass utendørs.
- b. Legges i plastposer på hyttekjøkkenet.
- c. Plasseres som de er, helst på en hylle inne i hytta.