



Jegerprøven

Bokmål

Eksamensskjema 3 – 2010. Konfidensielt

Nedenfor er det 50 spørsmål som skal besvares. Alle oppgavene er samlet på dette doble A4-arket, og svarene skal leveres på særskilt svarskjema. **Svarskjemaet må ikke brettes.**

Det er gitt tre svaralternativ – a, b og c – for hver oppgave, og du svarer ved å krysse av i den hvite rubrikken til høyre for svaralternativet på svarskjemaet.

NB! Bruk blå eller svart penn når du svarer.

Dersom du har krysset av feil, skraverer du krysset (se forklaring på svarskjemaet) og setter et nytt kryss i den riktige rubrikken.

Det kreves riktig svar på minst 40 av de 50 oppgavene for å få godkjent prøven.

Jaktsituasjoner

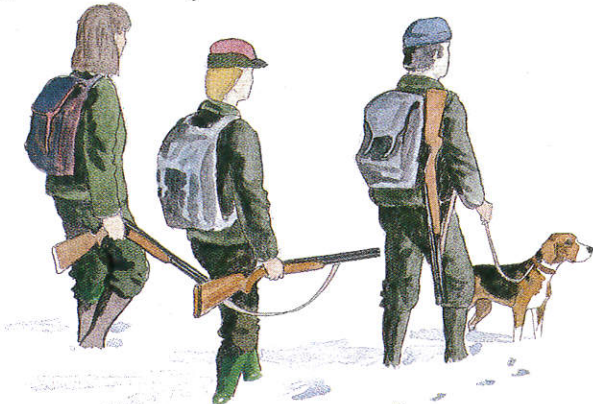

1. Dere er ute på harejakt. Bærer jegerne haglene sine på en god og forsvarlig måte?
- Nei.
 - Ja, dersom ingen av våpnene er ladd.
 - Ja.

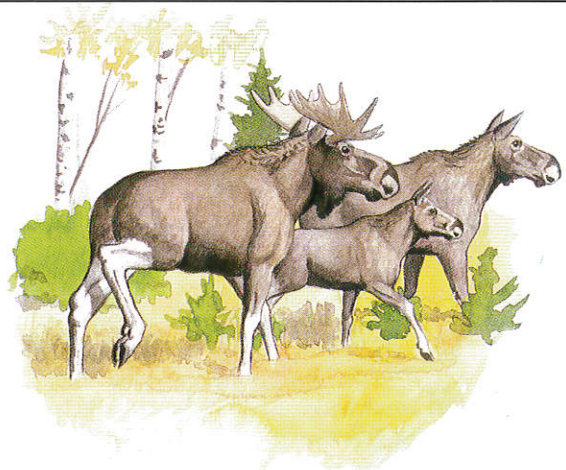

3. Elgjegeren sitter på post. Han kan skyte valgfritt dyr. Avstanden er ca. 70 meter. Kan han skyte?
- Ja, oksen.
 - Nei, skadeskyting kan bli resultatet.
 - Ja, kua.



2. Du kommer kjørende langs en skogsbilvei og får øye på en tiur i veikanten. Du har jaktrett i området, jegeravgiften er betalt og jakta har startet. Kan du skyte tiuren mens du sitter i bilen?
- Nei.
 - Ja.
 - Ja, men bare dersom du slår av motoren.



4. Er det lovlig å jakte ender fra robåt på et område der du har kjøpt jaktkort?
- Nei, jakt fra båt er ikke tillatt.
 - Ja, men båten må være minst 2 km. fra land.
 - Ja.

Artskunnskap

Hvilke arter er avbildet?

Tegningen viser draktfargen om høsten under jaktperioden.

L = total lengden av dyret.



5.
a. Hjort
b. Rådyr
c. Dåhjort



6.
a. Hjort
b. Rådyr
c. Elg

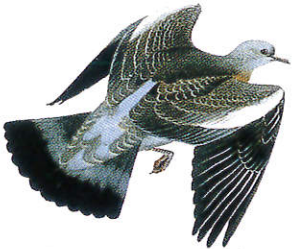

7.
L. ca. 40 cm
a. Ringdue
b. Skogdue
c. Bydue

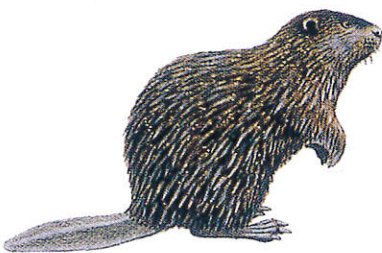

8.
L. ca. 110 cm
a. Bisamrotte
b. Oter
c. Bever



9.
L. ca. 70 cm
a. Mår
b. Ilder
c. Oter



10.
L. ca. 40 cm
a. Røy
b. Lirype
c. Orrhøne

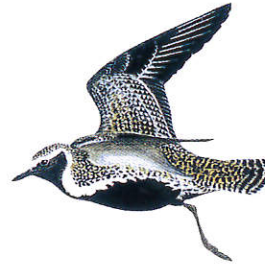

11.
L. ca. 27 cm
a. Heilo
b. Rugde
c. Enkeltbekkasin



12.
L. ca. 61 cm
a. Orrhøne
b. Jerpe
c. Røy

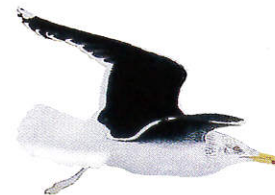

13.
L. ca. 70 cm
a. Hettemåke
b. Sildemåke
c. Svartbak



14.
L. ca. 36 cm
a. Heilo
b. Rugde
c. Enkeltbekkasin

Viltloven og andre aktuelle lover.

15. Kan hvem som helst ferdes med skytevåpen på annens grunn?
- Nei, kun dersom det er i lovlig ærend og våpenet er uladd.
 - Ja, det er en gammel hevd.
 - Ja, men bare med uladd våpen.
16. Kan du bruke snøscooter for å følge etter et revespor i håp om å felle reven?
- Nei.
 - Ja, men bare på egen eiendom.
 - Ja.
17. Kan det i områder som har særlig verdi for viltet fastsettes forbud mot virksomhet eller ferdsel som kan påvirke eller forstyrre en art?
- Ja, men bare i yngletiden.
 - Ja.
 - Nei.
18. Gjelder viltloven bare de jaktbare viltartene?
- Ja.
 - Nei, med vilt i viltloven menes alle viltlevende landpattedyr og fugler, amfibier og krypdyr.
 - Nei, den gjelder både de jaktbare artene og rovdyr.
19. Kan en grunneier fastsette andre jakttider for sin eiendom enn det Direktoratet for naturforvaltning (DN) har fastsatt?
- Ja, men det må være innenfor de jakttider som DN har fastsatt.
 - Nei.
 - Ja, men bare for hjortejakt.
20. Må en 18 åring som har avlagt jegerprøven søke politiet for å få kjøpe haglgevær?
- Ja.
 - Nei.
 - Bare hvis de foresatte nekter.
21. Hva innebærer rettet avskyting?
- At det i fellingstillatelsen settes krav til kjønn og alder på de dyr som kan felles av en bestemt art.
 - At det gis adgang til økt felling av kalv.
 - At det opprinnelige kvoteforslaget settes 50 % opp eller ned av kommunen.
22. Kan du jakte med kunstig lys?
- Ja, men det må bare benyttes lommelykt.
 - Nei, med unntak av åtejakt på rev når lyskilden er fast anbrakt på husvegg.
 - Nei, det er totalforbud mot bruk av kunstig lys til jakt.
23. Når kan du tenne bål i skogen?
- Hele året.
 - Bare når du jakter.
 - Hele året unntatt perioden mellom 15. april og 15. september da det er forbudt.

24. Når er den generelle båndtvangen?

- Fra og med 1. april til og med 20. august.
- Fra og med 1. mai til og med 31. august.
- Hele året.

25. For hvilke av disse artene kreves det fellingstillatelse og avlagt skyteprøve før jakt kan begynne?

- Rødrev, gaupe og mår.
- Elg, rådyr og hare.
- Elg, hjort og villrein.

Våpen og ammunisjon.

26. Når bør et haglgevær avsikres?

- I sammenheng med at våpenet løftes i anleggsstilling.
- Når jakten starter.
- Når fuglen har fløyet 20 meter.

27. Er det nødvendig å prøve hvilke haglpatroner som gir best treffbilde før vi drar på jakt?

- Ja, det er en fordel og bør gjøres av alle jegere.
- Nei, alle haglpatroner skyter likt.
- Nei, alle gevær skyter likt.

28. Finnes det gevær med både rifle- og hagleløp?

- Ja, de blir laget etter spesialbestilling.
- Nei.
- Ja.

29. Under ferdsel med motordrevet kjøretøy skal jaktvåpen som medbringes være:

- Tomt for ammunisjon og nedpakket i futteral, koffert, pledd eller lignende slik at det ikke er lett tilgjengelig.
- Tomt for ammunisjon.
- Tomt for ammunisjon på offentlig vei, men på private skogsbilveier er det ikke spesielle bestemmelser.

30. Hva er forsvarlig sikkerhetsavstand for hagi med hagldiameter 3,5 mm?

- 250 m
- 300 m
- 350 m

31. Hvilke av disse våpen er tillatt som jaktvåpen i Norge?

- Helautomatiske våpen.
- Kombinasjonsvåpen.
- Halvautomatiske våpen av militær karakter.

32. Hva defineres som vital del av våpen?

- Kikkertsikte.
- Magasin.
- Forskjefte eller sluttstykke.

33. Er det tillatt å skyte hare med salongrifle, cal. 22 LR?

- Ja, men bare med ekspanderende prosjektil.
- Ja.
- Nei.

34. **Må du avlegge skyteprøven for å jakte rådyr med hagle?**
- Ja, alle som skal jakte rådyr må avlegge skyteprøven.
 - Nei, skyteprøven er pålagt kun når du jakter rådyr med rifle.
 - Ja, dersom du ikke er aktiv lervedskytter.
35. **Hva er lengste anbefalte skyteavstand med hagle på rådyrjakt?**
- 30 m
 - 25 m
 - 20 m
43. **Hva er absolutt lengste anbefalte skuddavstand når man jakter elg og elgen står i ro?**
- 150 meter
 - 200 meter
 - 80 meter
44. **Du er på støkkjakt på rype i et åpent fjellandskap og får øye på et rypekull som sitter på bakken 50 meter foran deg. Hva gjør du??**
- Smyger deg innpå rypene til du er på 20 – 25 meters avstand og velger deg ut en av fuglene i utkant av flokken og skyter.
 - Skyter med en gang for å være sikker på at rypene ikke letter.
 - Smyger deg innpå rypene til du er på forsvarlig skuddhold, men venter med å skyte til rypene letter for å gi dem en fair sjanse og for å kunne få mulighet til å felle flere fugler i samme skudd.

Human, sikker og forsvarlig jakt, felling og fangst.

36. **Hvorfor bør du ikke skyte på løpende hjortevilt?**
- Faren for å skadeskyte dyret er meget stor.
 - Det kan være vanskelig å vurdere avstanden.
 - Dyret kan springe ut av ditt jaktområde.
37. **Hva ligger i begrepet human jakt?**
- At viltet bør få en sjanse til å slippe vekk før det skytes.
 - At viltet ikke skal utsettes for unødige lidelser.
 - At fuglene ikke skal skytes på bakken.
38. **Du sitter på hjortepost og en hind/kolle med kalv kommer på fint skuddhold. Jaktlaget har fellingstil-latelse på begge. Hva bør du gjøre?**
- Skyte kun hind/kollen.
 - Skyte kalven først og deretter vurdere om det er mulighet for sikkert skudd på hind/kollen.
 - Skyte hind/kollen først og kalven etterpå.
39. **Du skal drive fangst av bever med slagfelle. Hvordan må fellen plasseres?**
- I nærheten av vannkanten.
 - Fellen må alltid plasseres under vann.
 - Fellen kan plasseres slik du finner det mest hensiktsmessig.
40. **Når du jakter med rifle må du alltid regne med at prosjektillet kan endre retning. Faren er størst der som du treffer:**
- Skogbunn.
 - Løs snø.
 - Vann, stein og kvist.
41. **Hvilke faktorer er viktigst for å forebygge skade-skyting?**
- Skytetrening, avstandsbedømmelse, vurdering av skuddvinkel og viltets bevegelse.
 - Kalibervalg, kamuflasje og artskunnskap.
 - Valg av haglmateriale og hurtig anlegg og avtrekk.
42. **Hvor lenge varer forfølgingsretten under storviltjakt?**
- Ut den dagen såret storvilt kom inn på en annens grunn.
 - Ut jakttiden.
 - Ut den dagen det ble påskutt.

Jakthunder.

45. **Kan hvem som helst fange en hund som løper løs i ordinær båndtvangstid?**
- Nei, bare grunneier eller politiet.
 - Ja, hvis hunden gjør noe galt, for eksempel jager fredet vilt.
 - Ja.
46. **Kan du trene din fuglehund på fjellet?**
- Ja, hvis du har grunneiers tillatelse og det ikke er båndtvang.
 - Nei.
 - Ja.
47. **Må alle jegere og jaktlag som skal jakte elg, hjort og rådyr ha en skriftlig avtale om tilgang på godkjent ettersøkshund hvis de ikke har en slik hund selv?**
- Ikke nødvendig for de som jakter rådyr med drivende hund.
 - Ikke nødvendig for grunneier som jakter på egen eiendom.
 - Ja.

Behandling av felt vilt

48. **Hvor lenge bør rypene henge til mørning før de fryses ned?**
- 40 døgngrader.
 - De bør fryses så fort som mulig.
 - Bare natta over.
49. **Hva er henholdsvis ribbing og flåing av fuglevilt?**
- Ribbing og flåing er det samme.
 - Ribbing betyr å brenne fjærene av, mens flåing er å trekke fjærene av enkeltvis.
 - Ribbing er å trekke fjærene av uten å ødelegge skinnet, mens flåing er å trekke av skinnet med fjærene på.
50. **Bør du alltid stikke et felt hjortevilt?**
- Ja, hvis ikke surner kjøttet.
 - Nei, ikke dersom blodet har rent ut i brysthulen etter et hjerte-/lungeskudd.
 - Nei, dette er bare levninger av gamle jaktritualer.